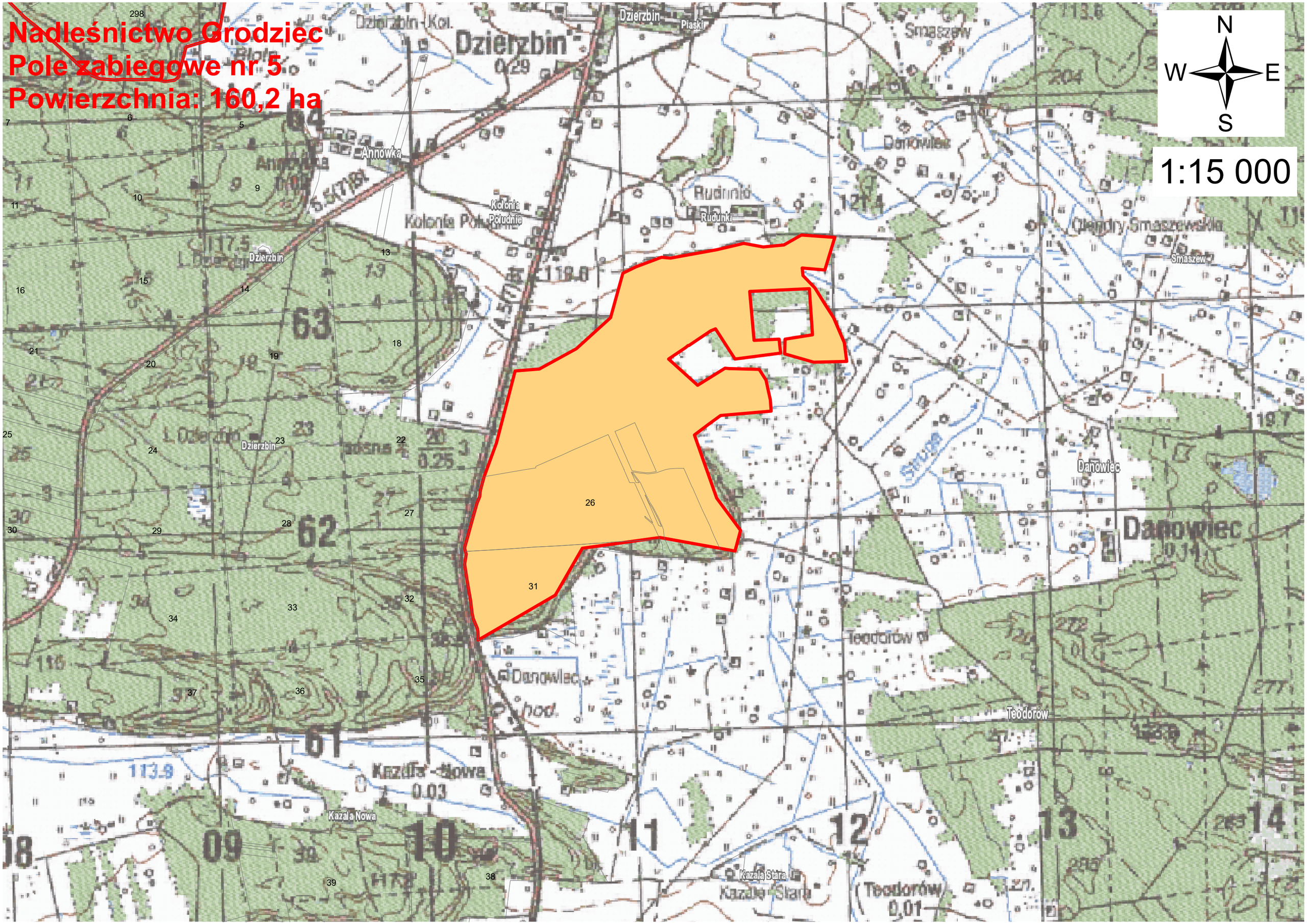Nadleśnictwo Grodziec
Pole zabiegowe nr 5
Powierzchnia: 160,2 ha